

Habitat individuel existant Fleurines (60)

Secteur ABF

Surélévation et Rénovation Maison de village

Maquette numérique 3D - Bim niveau 2

Le projet a consisté en la surélévation partielle d'une maison, afin de créer une chambre supplémentaire à l'étage. La problématique principale du projet était de desservir cette pièce supplémentaire en tenant compte de l'encuvement existant et des différences de niveaux de planchers haut.



Le principe de construction retenu a été le bois, pour sa légèreté en surélévation et pour le bon rapport épaisseur de parois/isolation qu'il permet.

Le travail en maquette 3D a permis de contrôler tous les points critiques du point de vue des hauteurs afin de rendre le projet viable et agréable.

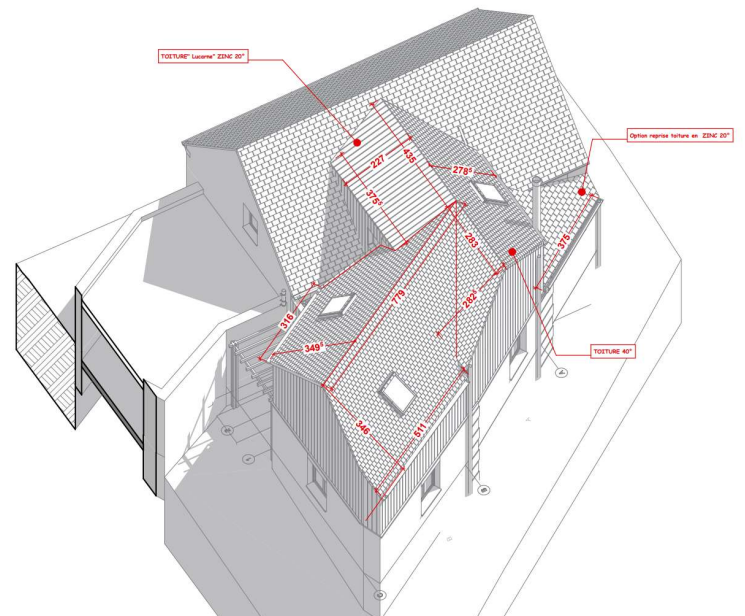
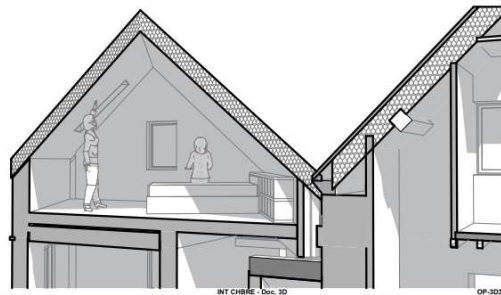
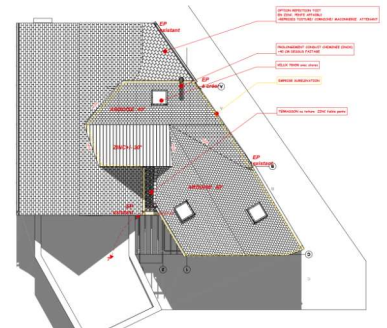

| | |
|---------------------|-----------------------|
| Maître d'ouvrage | Privé |
| Mission | Conception - Économie |
| Équipe | AD REM |
| Coût | 135 000 €HT |
| Surface de plancher | 45 m ² |
| Avancement | Livré 2020 |



AD REM ARCHITECTURE SARL
5 rue Lavoisier 60200 COMPIEGNE
799 351 788 RCS COMPIEGNE CROA S16506
mail : agence@adrem.archi tel : 03 44 86 91 06

